

伊勢市議会勢風会交付金 会計 久保 真

	年月日	No	項目	摘要	収入金額	支出金額	差引残額
	R3.12.10			令和3年度政務活動費 (令和3年12月～令和4年3月分)(120,000×7人)	840,000		840,000
1	R3.12.10	8	資料購入費	伊勢新聞 令和3年12月～令和4年3月 購読料		12,800	827,200
2	R3.12.14	8	資料購入費	月刊ガバナンス 2021年12月～2022年3月 購読料		4,180	823,020
3	R3.12.14	7	資料作成費	プラットフォーム 等		5,034	817,986
4	R3.12.23	7	資料作成費	NHK放送受信料 令和3年12月～令和4年1月		2,550	815,436
5	R4.1.5	7	資料作成費	コピー使用料 12月分		5,250	810,186
6	R4.1.31	7	資料作成費	コピー使用料 1月分		540	809,646
7	R4.2.10	8	資料購入費	書籍17冊「職員・議員のための議会運営の実際 第9～24巻」「地方議会の議事諸説1」		85,832	723,814
8	R4.2.10	8	資料購入費	上記振込手数料		770	723,044
9	R4.2.10	7	資料作成費	インクカートリッジ		16,338	706,706
10	R4.2.15	8	資料購入費	ゼンリン地図 等		176,935	529,771
11	R4.2.15	8	資料購入費	上記振込手数料		440	529,331
12	R4.2.15	8	資料購入費	書籍「議員必携」		21,560	507,771
13	R4.2.15	8	資料購入費	上記現金振込利用に伴う加算料金		110	507,661
14	R4.2.15	7	資料作成費	デスクマット 等		10,331	497,330
15	R4.2.25	7	資料作成費	NHK放送受信料 令和4年2月～令和4年3月		2,550	494,780
16	R4.3.2	7	資料作成費	コピー使用料 2月分		805	493,975
17	R4.3.3	7	資料作成費	インクカートリッジ		20,635	473,340
18	R4.3.28	7	資料作成費	コピー使用料 3月分		930	472,410
19							
20							
					合計	367,590	472,410

令和3年度 政務活動費支出伝票

会派名 勢風会

支出年月日	区 分		
令和3年 12月10日	調査研究費 ・ 研修費 ・ 広報費 ・ 広聴費 要請・陳情活動費 ・ 会議費 ・ 資料作成費 <u>資料購入費</u> ・ 人件費 ・ 事務所費		
支 払 先			支払金額
伊勢新聞直売所			12,800円
摘要 (品名等)	数 量	単 価	金 額
伊勢新聞購読料 令和3年12月～令和4年3月	4	3,200円	12,800円

領収書等は、領収書等貼付欄もしくは別紙に貼付

【領収書等貼付欄】

領 収 証 勢風会 様 No. \_\_\_\_\_

金額 9,2800

内 訳

現金	
小切手	/
手形	/
消費税額等(%)	

但 令和3年12月分～令和4年3月分新聞代金  
令和3年12月10日 上記正に領収いたしました

伊勢市神久1丁目3番3号  
伊勢新聞直売所

収入印紙

GR1619

請求書 令和元年12月10日 No. \_\_\_\_\_

藤原 様

伊勢市神久1丁目3番地  
伊勢新聞直売所

下記のとおり御請求申し上げます

税込合計金額 12,800 税率 % 消費税額等

月日	品名	数量	単価	金額 (税抜・税込)	摘要
	1 伊勢新聞	4	2200	12800	
	2 朝刊購読料				
	3 令和元年12月分~				
	4 令和元年3月分迄				
	5				
	6				
	7				
	8				
	9				
	10				
	11				
	12				
合計				12800	

令和3年度 政務活動費支出伝票

会派名 勢風会

支出年月日	区 分		
令和3年 12月14日	調査研究費 ・ 研修費 ・ 広報費 ・ 広聴費 要請・陳情活動費 ・ 会議費 ・ 資料作成費 資料購入費 ・ 人件費 ・ 事務所費		
支 払 先			支払金額
株式会社 ぎょうせい			4,180円
摘要 (品名等)	数 量	単 価	金 額
月刊ガバナンス 購読料 2021年12月号～2022年3月号	1	4,180円	4,180円

領収書等は、領収書等貼付欄もしくは別紙に貼付  
【領収書等貼付欄】

通常払込料金 振替払込請求書  
加入者負担 兼受領証

加入者名 株式会社 ぎょうせい

金額 4 1 8 0

振込先 銀行 支店

ご依頼人住所氏名  
かぎ 3044  
三重県伊勢市  
伊勢市議会 勢風会  
要打電項目: 様

料 金 日 附 印  
03-12-14  
伊勢外宮前  
郵便局  
(22342 )  
N94120011 (CVS店舗控)

備考

この受領証は、大切に保管してください

請 求 書

伊勢市議会 勢風会

様 令和 3年 12月 9日

東京都江東区新木場1丁目18番11号 (〒136-8575)

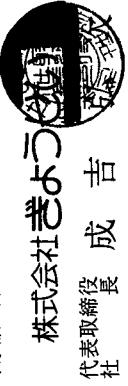

株式会社きよ成吉  
代表取締役 長 成 吉

金額には消費税及び地方消費税が含まれております。(10%)

ご請求額 ¥4,180.-  
お得意様No (請求No.) 50-0600256

下記のとおりご請求いたします。  
お支払は 令和 4年 1月 31日までにお願いいたします。

品 名	追 録 号 数	数 量	単 価	金 額	備 考
月刊「ガバナンス」 2021年12月号～2022年3月号		1	4,180	4,180	

(振 込 先) [Redacted] (001) [Redacted] (カ) キョウセイ  
(要打電項目) [Redacted] イセキシカイセイフウカイ (16)

B CSZU 01210018440 ( )

令和3年度 政務活動費支出伝票

会派名 勢風会

支出年月日	区 分		
令和3年 12月14日	調査研究費 ・ 研修費 ・ 広報費 ・ 広聴費 要請・陳情活動費 ・ 会議費 ・ <u>資料作成費</u> 資料購入費 ・ 人件費 ・ 事務所費		
支 払 先		支払金額	
株式会社ギヨー 伊勢営業所		5,034円	
摘要 (品名等)	数 量	単 価	金 額
別紙のとおり			

領収書等は、領収書等貼付欄もしくは別紙に貼付

【領収書等貼付欄】

領収証

No. ....

伊勢市議会 勢風会 様 令和3年12月15日

金額 ¥5034-

但

飲食料品等(軽減税率対象)

上記正に領収いたしました

内 8%(税込・税抜)金額 消費税額等

10%(税込・税抜)金額 消費税額等

現金・カード・( )

44 HISAGO #778

伊勢市一志 町2番30号

株式会社 ギヨー

代表取締役 川上 義徳

登録番号

# 請求書

No. XXXXXXXXXX

令和 3 年 12 月 14 日

伊勢市議会 勢風会 様

 株式会社ギコー 伊勢営業所

所長 尾崎 忠士 

下記のとおり請求します。

〒516-0075 伊勢市一志町2番30号

TEL 0596-28-7221 FAX 0596-23-3268

合計金額 **¥5,034**

## 請求内訳

品番	品名	区分	数量	単価	金額
4188-5604	フラットファイルV樹脂とじ具 A4縦 5色×6冊		1	1795	1795
5168-5560	フラットファイルW<厚とじ> A4縦 黄 10冊		1	836	836
4262-4943	プリント ミディアム約20g ×5		1	786	786
4276-1471	<サクサ> フッ素グルーレス刃 ホワイト 3本		1	1617	1617

注) 区分 ※は軽減税率(8%)対象商品

8%税率対象合計(税込)

10%税率対象合計(税込)

5,034

取引銀行 XXXXXXXXXX

## 令和3年度 政務活動費支出伝票

会派名 勢風会

支出年月日	区分		
令和3年 12月23日	調査研究費 ・ 研修費 ・ 広報費 ・ 広聴費 要請・陳情活動費 ・ 会議費 ・ 資料作成費 資料購入費 ・ 人件費 ・ 事務所費		
支払先			支払金額
NHK日本放送協会			2,550円
摘要(品名等)	数量	単価	金額
NHK放送受信料 令和3年12月～令和4年1月	1	2,550円	2,550円

領収書等は、領収書等貼付欄もしくは別紙に貼付

【領収書等貼付欄】

放送受信料 払込受領証 (金融機関・コンビニ用)	
お客様氏名 伊勢市議会 勢風会 様	ゆうちょ 銀行または郵便局でのお支払いの場合、左側2枚だけをお出しく下さい
お客様番号 205-0652-455	
金額 2550 円	
お支払期間 令和 3年12月 ～ 令和 4年 1月	
受取人 本証は放送受信料の領収証にかわるもの です。大切に保管してください。 日本放送協会	
お問い合わせ先・電話番号 津放送局営業部 059-229-3002	
領収日附印 (金融機関・CVS等印刷貼付欄) 3.12.23 百五・伊勢 伊勢市役所(出) T-5	
金融機関・CVS→お客様	



〒100-0001 東京都千代田区千代田1-1-1 NHK放送協会

# NHK 放送受信料請求書

令和 3年12月20日

東京都渋谷区神南二丁目2番1号  
NHK 日本放送協会  
会長 前田 晃 健

伊勢市議会 勢風会 様

お客様番号 205-0652-455	ご請求金額 (消費税および 地方消費税を含みます) 2,550円	ご請求期間 令和 3.12 ~ 4.1	請求書No. [REDACTED]
請求分内訳		左記のとおりご請求申し上げます 添付の払込用紙でお支払いください。 ご請求期間の内容とは 異なる場合があります。	地上契約 1

ご契約件数		金額(円)	期間	備考
地上	1	2,550	3.12 ~ 4.1	2か月

お問い合わせ先  
津放送局営業部  
電話 059-229-3002

## 令和3年度 政務活動費支出伝票



会派名 勢風会

支出年月日	区 分		
令和4年 1月5日	調査研究費 ・ 研修費 ・ 広報費 ・ 広聴費 要請・陳情活動費 ・ 会議費 ・ 資料作成費 資料購入費 ・ 人件費 ・ 事務所費		
支 払 先			支払金額
伊勢市長 鈴木 健一			5,250円
摘要 (品名等)	数 量	単 価	金 額
コピー使用料 12月分	1050	5円	5,250円

領収書等は、領収書等貼付欄もしくは別紙に貼付

【領収書等貼付欄】

## 納入通知書兼領収書

〒 516-8601 三重県伊勢市岩淵1丁目7-29		
勢風会		
様		
令和 3年度	現年	調定番号 1012271 納付書番号 30044
担当課 伊勢市議会議会事務局議会事務局		
<b>金額</b>		<b>5,250 円</b>
摘要 コピー使用料12月分(議会事務局)		
会計 01 一般会計 款 23 諸収入 項 05 雑入 目 02 議会費収入 節 01 議会費収入 細節 01 コピー使用料 細々節 01 コピー使用料		
納期限		
納付場所 百五銀行 みずほ銀行 三菱UFJ銀行 三十三銀行 中京銀行 桑名三重信用金庫 東海労働金庫 伊勢農業協同組合 東日本信用漁業協同組合連合会 以上の本店・全支店 伊勢市役所の上記担当課窓口		
上記の金額を納期限までに 納入してください。 伊勢市長 鈴木 健一		
上記の金額を領収しました。		領収日付印 
伊勢市指定金融機関 伊勢市収納代理金融機関 伊勢市出納員		

(納入者保管)

## 令和3年度 政務活動費支出伝票

会派名 勢風会

支出年月日	区 分		
令和4年 1月31日	調査研究費 ・ 研修費 ・ 広報費 ・ 広聴費 要請・陳情活動費 ・ 会議費 ・ 資料作成費 資料購入費 ・ 人件費 ・ 事務所費		
支 払 先			支払金額
伊勢市長 鈴木 健一			540円
摘要 (品名等)	数 量	単 価	金 額
コピー使用料 1月分	108	5円	540円

領収書等は、領収書等貼付欄もしくは別紙に貼付

【領収書等貼付欄】

## 納入通知書兼領収書

〒 516-8601 三重県伊勢市岩渕1丁目7-29	
勢風会/	
様	
令和 3年度	現年
担当課	伊勢市議会議会事務局議会事務局
<b>金額</b>	<b>540' 円</b>
摘要 コピー使用料1月分(議会事務局)	
会計 01 一般会計 款 23 諸収入 項 05 雑入 目 02 議会費収入 節 01 議会費収入 細節 01 コピー使用料 細々節 01 コピー使用料	
納期限	
納付場所 百五銀行 みずほ銀行 三菱UFJ銀行 三十三銀行 中京銀行 桑名三重信用金庫 東海労働金庫 伊勢農業協同組合 東日本信用漁業協同組合連合会 以上の本店・全支店 伊勢市役所の上記担当課窓口	
上記の金額を納期限までに 納入してください。 伊勢市長 鈴木 健一	
上記の金額を領収しました。  伊勢市指定金融機関 伊勢市収納代理金融機関 伊勢市出納員	領収日付印  <div style="border: 2px solid black; border-radius: 50%; width: 60px; height: 60px; display: flex; flex-direction: column; align-items: center; justify-content: center; margin: 0 auto;"> <div style="font-size: 1.2em; font-weight: bold; margin-bottom: 5px;">領収済</div> <div style="font-size: 1.5em; font-weight: bold; margin-bottom: 5px;">4. 1. 31</div> <div style="font-size: 0.8em; margin-bottom: 5px;">百五・伊勢 伊勢市役所(出)</div> <div style="font-size: 0.7em;">1-4</div> </div>

(納入者保管)

## 令和3年度 政務活動費支出伝票

会派名 勢風会

支出年月日	区 分		
令和4年 2月10日	調査研究費 ・ 研修費 ・ 広報費 ・ 広聴費 要請・陳情活動費 ・ 会議費 ・ 資料作成費 資料購入費 ・ 人件費 ・ 事務所費		
支 払 先			支払金額
株式会社 自治日報社			85,832円
摘要 (品名等)	数 量	単 価	金 額
別紙のとおり			

領収書等は、領収書等貼付欄もしくは別紙に貼付

【領収書等貼付欄】

ご依頼日
年 月 日

百五銀行をご利用いただきありがとうございます。

※印紙税納付書  
※封筒  
※封筒

当行本支店への振込のため受け入れた小切手等が不渡りとなったときは、その金額の振込を取り消し、その小切手は権利保全の手続をせずに本店において返却します。  
振込依頼書にご記入相違等があった場合には、照会等のために振込が遅延または振込金が返戻される場合があります。振込金が返戻された場合、相戻手数料および再振込手数料が必要となります（振込手数料は返却しません）。  
やむを得ない事情による通信回線の障害などが発生した場合、振込が遅延することがありますのでご了承ください。  
この振込は、振込規定により取扱います。ご入用の方はお申し出ください。

振込受付書 (兼振込手数料受取書)

銀行名 百五銀行の場合 ○をつけてください。		支店名 支店名または出張所名を漢字(左づめ)でご記入ください。	
銀行 使用番号 使用種別 座番 その他 ○をつけてください。		支店名 支店名または出張所名を漢字(左づめ)でご記入ください。	
普通 当座 貯蓄 その他 ○をつけてください。		支店名 支店名または出張所名を漢字(左づめ)でご記入ください。	
口座番号 左づめでご記入ください。		金額 十億 百万 千 円 8 5 8 3 2	
預金種目 カタカナ カタカナ カタカナ カタカナ		金額 十億 百万 千 円 8 5 8 3 2	
(フリガナ)姓と名の間は1マス空けて左づめでご記入ください。 カタカナ カタカナ カタカナ カタカナ		金額 十億 百万 千 円 8 5 8 3 2	
(フリガナ)姓と名の間は1マス空けて左づめでご記入ください。 カタカナ カタカナ カタカナ カタカナ		金額 十億 百万 千 円 8 5 8 3 2	
(おなまえ) (株)自治日报社		金額 十億 百万 千 円 8 5 8 3 2	
(フリガナ)姓と名の間は1マス空けて左づめでご記入ください。 カタカナ カタカナ カタカナ カタカナ		金額 十億 百万 千 円 8 5 8 3 2	
(おなまえ) 伊勢市議会 勢風会		金額 十億 百万 千 円 8 5 8 3 2	
(おとこ) 三重県伊勢市岩津1丁目7番29号 電話先電話番号 (0596) - 21 - 5630		金額 十億 百万 千 円 8 5 8 3 2	

振込手数料  
770



日付印

高3010(2) (2020.3) 5

百五銀行 #2020.4

# 請 求 書

請求No. \_\_\_\_\_

伊勢市議会 勢風会 様

請求日 2022年2月7日

下記のとおり御請求申し上げます。

納入期日 \_\_\_\_\_  
 受渡場所 \_\_\_\_\_  
 取引方法 \_\_\_\_\_

〒102-0083  
 東京都千代田区麹町4-1-1  
 株式会社 自治日報社  
 代表取締役 内川 十三雄  
 TEL 03-3262-6094/FAX 03-3262-7590  
 業務部

**¥85,832※**

\* 消費税込み

議員・職員のための議会運営の実際 第9巻	1	冊	4,432	4,432
議員・職員のための議会運営の実際 第10巻	1	冊	4,432	4,432
議員・職員のための議会運営の実際 第11巻	1	冊	4,599	4,599
議員・職員のための議会運営の実際 第12巻	1	冊	4,599	4,599
議員・職員のための議会運営の実際 第13巻	1	冊	4,609	4,609
議員・職員のための議会運営の実際 第14巻	1	冊	4,609	4,609
議員・職員のための議会運営の実際 第15巻	1	冊	4,715	4,715
議員・職員のための議会運営の実際 第16巻	1	冊	5,081	5,081
議員・職員のための議会運営の実際 第17巻	1	冊	5,081	5,081
議員・職員のための議会運営の実際 第18巻	1	冊	5,081	5,081
議員・職員のための議会運営の実際 第19巻	1	冊	5,081	5,081
議員・職員のための議会運営の実際 第20巻	1	冊	5,081	5,081
議員・職員のための議会運営の実際 第21巻	1	冊	5,081	5,081
議員・職員のための議会運営の実際 第22巻	1	冊	5,217	5,217
議員・職員のための議会運営の実際 第23巻	1	冊	5,217	5,217
議員・職員のための議会運営の実際 第24巻	1	冊	5,217	5,217
地方議会の議事諸説1	1	冊	6,600	6,600
送料			1,100	1,100
銀行振込 : _____				85,832
振替払込 : _____				
口座名義 : (株)自治日報社				85,832



議員・職員のための

# 議会運営の実際 9

地方議会研究会 編著

自治日報社

# 地方議会の議事諸説 1

地方議会研究会 編著

自治日報社

## 令和3年度 政務活動費支出伝票

会派名 勢風会

支出年月日	区 分		
令和4年 2月10日	調査研究費 ・ 研修費 ・ 広報費 ・ 広聴費 要請・陳情活動費 ・ 会議費 ・ 資料作成費 資料購入費 ・ 人件費 ・ 事務所費		
支 払 先			支払金額
			770円
摘要 (品名等)	数 量	単 価	金 額
書籍振込手数料	1	770円	770円

領収書等は、領収書等貼付欄もしくは別紙に貼付

【領収書等貼付欄】

ご依頼日
年 月 日

百五銀行をご利用いただきありがとうございます。

当行本支店への振込のため受け入れた小切手等が不潔りとなつたときは、その金額の振込を取り消し、その小切手は権利保全の手続をせずに当店において返知します。  
 振込依頼書にご記入相違等の不備があった場合には、照会等のために振込が遅延または振込金が返戻されることとなります(振込手数料は返戻されません)。  
 再振込手数料が必要となります(振込手数料は返知しません)。  
 や心を待たない事情による通信回線の障害などが発生した場合には、振込が遅延することがありますのでご了承ください。  
 この振込は、振込規定により取扱います。ご入用の方はお申し出ください。

※印紙税申告書  
 ※付帯料金を請求  
 ※事務手数料

振込受付書 (兼振込手数料受取書)

銀行名	百五銀行	支店名	[Redacted]
振込先	[Redacted]	口座番号	[Redacted]
預金種目	[Redacted]	金額	千円 85,320
お受取人	カタニシキニツホロウシヤ	支店	[Redacted]
お依頼人	伊勢市議会 習風会	店所	[Redacted]



消費税込手数料 270

令和3年度 政務活動費支出伝票

会派名 勢風会

支出年月日	区 分		
令和4年 2月10日	調査研究費 ・ 研修費 ・ 広報費 ・ 広聴費 要請・陳情活動費 ・ 会議費 ・ 資料作成費 資料購入費 ・ 人件費 ・ 事務所費		
支 払 先		支払金額	
株式会社ギコー 伊勢営業所		16,338円	
	数 量	単 価	金 額
別紙のとおり			

領収書等は、領収書等貼付欄もしくは別紙に貼付  
【領収書等貼付欄】

領収証

No. ....

伊勢市議会 勢風会 様 令和4年2月16日

金額 ¥ 16,338 -

但

飲食料品等(軽減税率対象)

上記正に領収いたしました

8%(税込・税抜)金額 消費税額等

10%(税込・税抜)金額 消費税額等

現金・カード・( )

HISAGO#778

伊勢市一志町2番30号  
株式会社 ギコー  
代表取締役 川上義徳

登録番号

保

# 請 求 書

No. [REDACTED]

令和 4 年 2 月 9 日

伊勢市議会 勢風会 様



株式会社ギコ 伊勢営業所

所長 尾崎 忠士

下記のとおり請求します。

〒516-0075 伊勢市一志町2番30号

TEL 0596-28-7221 FAX 0596-23-3268

合計金額 **¥16,338**

## 請 求 内 訳

品番	品 名	区分	数量	単価	金 額
4218-3419	純正インク BC-340XLブラック大容量2個以上		3	2623	7869
4218-3433	純正インク BC-341XL カラー大容量2個以上		3	2823	8469
注) 区分 ※は軽減税率(8%)対象商品				8%税率対象合計(税込)	
取引銀行 [REDACTED]				10%税率対象合計(税込)	16,338

## 令和3年度 政務活動費支出伝票

会派名 勢風会

支出年月日	区 分		
令和4年 2月15日	調査研究費 ・ 研修費 ・ 広報費 ・ 広聴費 要請・陳情活動費 ・ 会議費 ・ 資料作成費 資料購入費 ・ 人件費 ・ 事務所費		
支 払 先			支払金額
株式会社ゼンリン			176,935円
摘要 (品名等)	数 量	単 価	金 額
別紙のとおり			

領収書等は、領収書等貼付欄もしくは別紙に貼付

【領収書等貼付欄】

ご 依 頼 日
年 月 日

- ・当行本支店への振込のため受け入れた小切手等が不渡りとなったときは、その金額の振込を取り消し、その小切手は権利保全の手続きをせずに当店において返却します。
- ・振込依頼書にご記入相違等の不備があった場合には、照会等のために振込が遅延または振込金が返戻される場合があります。振込金が返戻された場合、組戻手数料および再振込手数料が必要となります（振込手数料は返却しません）。
- ・やむを得ない事情による通信回線の障害などが発生した場合には、振込が遅延することがありますのでご了承ください。
- ・この振込は、振込規定により取扱います。ご入用の方はお申し出ください。

百五銀行をご利用いただきありがとうございます。

※印紙税申告済  
 ※特 記 水 準 意 済  
 ※職務署名承認済

### 振込受付書 (兼振込手数料受取書)

<p>銀行名 <b>百五銀行</b> の場合        ○をつけてください。</p> <p>普通 当座 貯蓄 その他</p> <p>預金種目 <input type="checkbox"/>座 番号 <input type="checkbox"/></p> <p>支店名 <input type="checkbox"/></p>	<p>支店名または出張所名を漢字(左つめ)でご記入ください。</p> <p>支店名 <input type="checkbox"/></p> <p>出張所 <input type="checkbox"/></p>	<p>金額</p> <p>十萬 <input type="checkbox"/> 千 <input type="checkbox"/></p> <p>百 <input type="checkbox"/> 百 <input type="checkbox"/> 十 <input type="checkbox"/> 千 <input type="checkbox"/></p> <p>万 <input type="checkbox"/> 百 <input type="checkbox"/> 十 <input type="checkbox"/> 千 <input type="checkbox"/></p> <p>円 <input type="checkbox"/> 百 <input type="checkbox"/> 十 <input type="checkbox"/> 千 <input type="checkbox"/></p>	<p>消費税込手数料</p> <p>440</p>
<p>お振込先 <b>株式会社エゼン 津営業所</b> 様</p> <p>お受取人 <b>伊勢市議会 務風会</b> 様</p> <p>ご依頼人 <b>三重県伊勢市岩流1丁目7番29号</b> 様</p> <p>(おなまえ) <b>伊勢市議会 務風会</b></p> <p>(おところ) <b>三重県伊勢市岩流1丁目7番29号</b></p>			





請求書



No. [Redacted]

伊勢市議会 勢風会 様

お客様コードNO. 59621563000  
〒 516-0037  
三重県伊勢市岩淵1丁目7-29

2022年02月09日

株式会社 **ゼンケン**

津営業所  
〒514-0013  
三重県津市海岸町4-12

TEL: 0596215630

TEL: 059-227-8426  
FAX: 059-227-2807  
所長 山本 衛

下記のとおりご請求申し上げます。

お支払い方法	集 金 ・ 振 込
お支払い予定日	年 月 日

注文書番号 \_\_\_\_\_  
納品書番号 \_\_\_\_\_  
納品日付 \_\_\_\_\_ 検収日付 \_\_\_\_\_

[Redacted] お振込みの際の手数料はご負担願います。

合計金額 **¥176,935-** (消費税等込み)

商品名	種 別	単 価	数 量	金 額
伊勢市1(伊勢・御菌) 202101(ハ <sup>®</sup> インク <sup>®</sup> -タイプ <sup>®</sup> )	[24203A10Q]	18,000	1	18,000
伊勢市2(二見・小俣) 202001(ハ <sup>®</sup> インク <sup>®</sup> -タイプ <sup>®</sup> )	[24203B10P]	10,800	1	10,800
B4-36-布E バインダー	[B35000100]	5,500	2	11,000
BM伊勢市1(伊勢・御菌) 202106(ハ <sup>®</sup> インク <sup>®</sup> -タイプ <sup>®</sup> )	[24203A40D]	45,900	1	45,900
BM伊勢市2(二見・小俣) 201806(ハ <sup>®</sup> インク <sup>®</sup> -タイプ <sup>®</sup> )	[24203B40C]	25,200	1	25,200
B4-36-布E-BM ハ <sup>®</sup> インク <sup>®</sup> -	[B37000100]	5,500	2	11,000
DT伊勢市 202101	[242030Z0S]	38,950	1	38,950
*** 小 計 ***				160,850

御買上金額	消費税	御買上合計金額	御入金金額	御請求額
160,850	16,085	176,935	0	176,935

【備考】

本伝票に記載されましたお客様の個人情報は、アフターサービス、各種キャンペーンのご案内のために利用させていただきます。

ゼンリン  
住宅地図

三重県

伊勢市 ①

[伊勢 御菌]

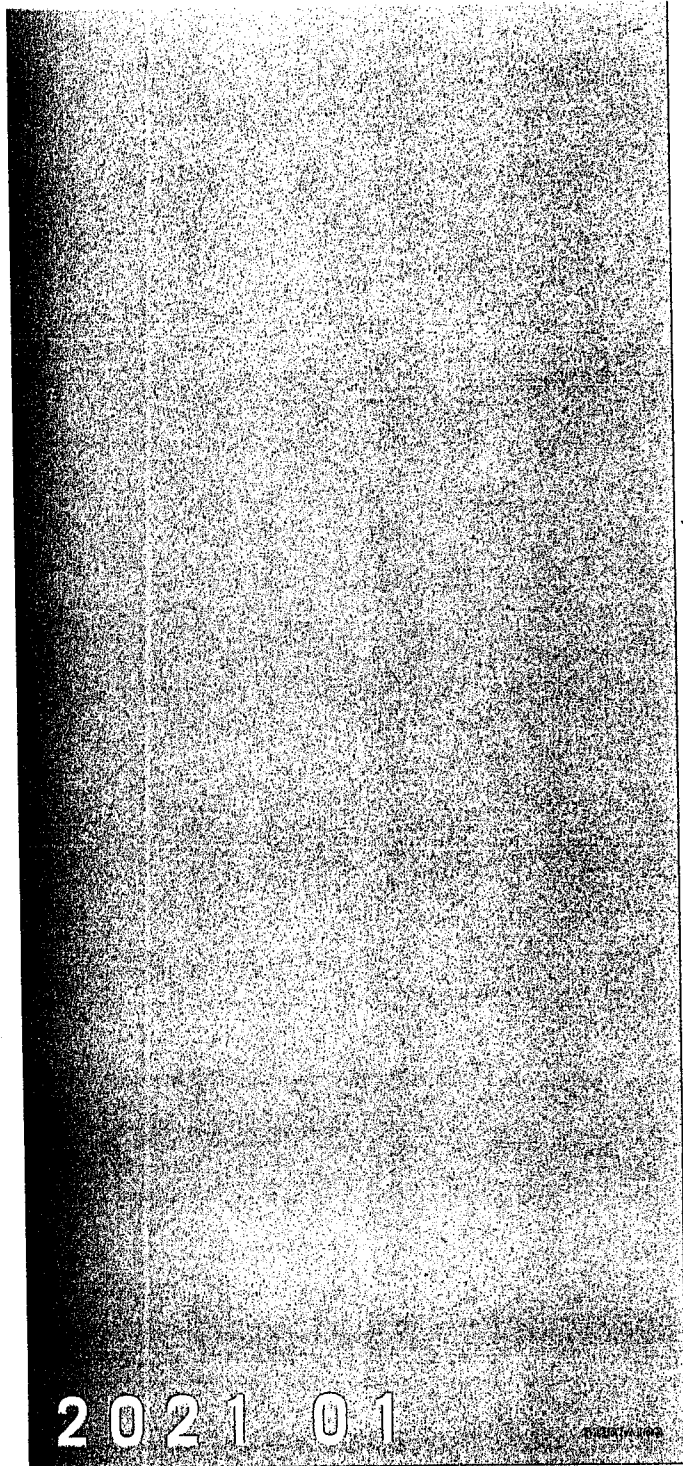

2021 01

ZENRIN

# ゼンリン 住宅地図

三重県

---

伊勢市 ②

[二見 小俣]

2020 01

04203E10P

ZENRIN

# BLUEMAP

住居表示地番対照住宅地図

## 伊勢市1 [伊勢 御園]

2021 06

ZENRIN

# BLUEMAP

住居表示地番対照住宅地図

## 伊勢市2 [二見 小俣]

2018 06

ZENRIN



## 令和3年度 政務活動費支出伝票

会派名 勢風会

支出年月日	区 分		
令和4年 2月15日	調査研究費 ・ 研修費 ・ 広報費 ・ 広聴費 要請・陳情活動費 ・ 会議費 ・ 資料作成費 資料購入費 ・ 人件費 ・ 事務所費		
支 払 先			支払金額
			440円
摘要 (品名等)	数 量	単 価	金 額
ゼンリン振込手数料	1	440円	440円

領収書等は、領収書等貼付欄もしくは別紙に貼付

【領収書等貼付欄】





令和3年度 政務活動費支出伝票

会派名 勢風会

支出年月日	区 分		
令和4年 2月15日	調査研究費 ・ 研修費 ・ 広報費 ・ 広聴費 要請・陳情活動費 ・ 会議費 ・ 資料作成費 資料購入費 ・ 人件費 ・ 事務所費		
支 払 先			支払金額
株式会社学陽書房			21,560円
摘要 (品名等)	数 量	単 価	金 額
議員必携	7	3,080円	21,560円

領収書等は、領収書等貼付欄もしくは別紙に貼付  
【領収書等貼付欄】

払込金受領証

口座番号	[Redacted]				通帳記号 料金加入 者負担			
	百	十	万	千	百	十	番	
加入者名	株式会社 学陽書房							
金額	千	百	十	万	千	百	十	円
				2	1	5	6	0
払込人住所氏名	〒516-8601 三重県伊勢市議会事務局 [Signature]							
料金	受印 04-02-15 伊勢外宮前 郵便局							
特殊取扱	現金払	料金 110円						
	22342	)						

記載事項を訂正した場合は、その箇所に訂正印を押してください。



ISBN978-4-313-18111-3

C2031 ¥2800E

定価=本体2800円+税  
学陽書房



9784313181113



1922031028008

議員必携

第11次改訂新版

議員必携

第11次改訂新版

全国町村議会議長会編

学陽書房

議員必携

第11次改訂新版



全国町村議会議長会〔編〕

学陽書房

## 令和3年度 政務活動費支出伝票

会派名 勢風会

支出年月日	区 分		
令和4年 2月15日	調査研究費 ・ 研修費 ・ 広報費 ・ 広聴費 要請・陳情活動費 ・ 会議費 ・ 資料作成費 資料購入費 ・ 人件費 ・ 事務所費		
支 払 先			支払金額
			110円
摘要 (品名等)	数 量	単 価	金 額
現金振込利用に伴う加算料金	1	110円	110円

領収書等は、領収書等貼付欄もしくは別紙に貼付

【領収書等貼付欄】

払込金受領証

記載事項を訂正した場合は、その箇所に訂正印を押してください。

口座番号	[REDACTED]				金融機関 名義印	
	百	十	万	千	百	十
加入者名	株式会社 学陽書房					
金額	[REDACTED]					
	百	十	万	千	百	十
払込人住所氏名	〒516-8601 三重県伊勢市議会事務局 株					
	受印欄(700000)					
料金	04-02-15 伊勢外宮前 郵便局					
特殊取扱	現金払 ) 料金 110円					
	22342 )					

令和3年度 政務活動費支出伝票

会派名 勢風会

支出年月日	区 分		
令和4年 2月15日	調査研究費 ・ 研修費 ・ 広報費 ・ 広聴費 要請・陳情活動費 ・ 会議費 ・ 資料作成費 資料購入費 ・ 人件費 ・ 事務所費		
支 払 先		支払金額	
中野紙店		10,331円	
摘要 (品名等)	数 量	単 価	金 額
別紙のとおり			

領収書等は、領収書等貼付欄もしくは別紙に貼付

【領収書等貼付欄】

領収証

No. ....

伊勢市議会 勢風会 様 令和4年2月16日

金額	¥	10	331
----	---	----	-----

但  内  飲食料品等(軽減税率対象) 上記正に領収いたしました

8%(税込・税抜)金額 消費税額等 /

10%(税込・税抜)金額 消費税額等 /

現金・カード・( )

HISAGO #778

紙製品・文具・事務用品・スチール家具

有限会社 中野紙店

〒516-0009 伊勢市河崎2丁目16-23

TEL 23-5516 FAX 27-2246

登録番号



**請求書**

No.

紙製品・文具・事務用品・OAグッズ・スチール家具

有限会社 **中野紙店**

代表取締役 中野 伸

〒516-0009 伊勢市河崎2丁目16-23

電話<0596>23-5516 FAX<0596>27-2246

伊勢市議会 勢風会 様

令和 4年 2月14日

品 名	数 量	単 価	金 額	摘 要
1 デスクマット 透明/厚手 下敷無 1195×695	1	5595	5595	
2 タックインデックスパソプリ青中120片×5	4	592	2368	
3 タックインデックスパソプリ赤中120片×5	4	592	2368	
4				
5				
6				
7				
8				
		小 計	---	割 印
		消費税等	---	
取引銀行	税込合計		¥10,331	

令和3年度 政務活動費支出伝票

会派名 勢風会

支出年月日	区 分		
令和4年 2月25日	調査研究費 ・ 研修費 ・ 広報費 ・ 広聴費 要請・陳情活動費 ・ 会議費 ・ 資料作成費 資料購入費 ・ 人件費 ・ 事務所費		
支払先		支払金額	
NHK日本放送協会		2,550円	
摘要(品名等)	数量	単 価	金 額
NHK放送受信料 令和4年2月～令和4年3月	1	2,550円	2,550円

領収書等は、領収書等貼付欄もしくは別紙に貼付  
【領収書等貼付欄】

放送受信料  
払込受領証  
(金融機関・コンビニ用)

お客様氏名 伊勢市議会 勢風会 様
お客様番号 205-0652-455
金額 2550 円
お支払期間 令和 4年 2月 ～ 令和 4年 3月
受取人 本証は放送受信料の領収証にかわるもの ですから、大切に保管してください。 日本放送協会
お問い合わせ先・電話番号 津放送局営業部 059-229-3002
領収日附印 (金融機関・CVS収入印紙貼付欄)
百五・伊勢 伊勢市役所(出) J-4

金融機関・CVS→お客様

ゆうちょ銀行または郵便局でのお支払いは、左側2枚だけをお出しください。



# NHK 放送受信料請求書

令和 4年 2月20日

東京都渋谷区神南二丁目2番1号

NHK 日本放送協会

会長 前田 晃 伸

伊勢市議会 勢風会 様

お客様番号	205-0652-455	ご請求金額 (消費税および 地方消費税を含みます)	2,550円	ご請求期間	令和 4年 4月 2日 ~ 4月 3日
請求書No. [REDACTED]		左記のとおりご請求申し上げます 添付の払込用紙でお支払いください。			
ご契約件数		ご請求期間の内容とは 異なる場合があります。			
地上契約		地上契約 1			
請求分内訳					
ご契約件数		金額(円)	期間	備考	
地上	1	2,550	4. 2 ~ 4. 3	2か月	

お問い合わせ先  
津放送局営業部  
電話 059-229-3002

## 令和3年度 政務活動費支出伝票



会派名 勢風会

支出年月日	区 分		
令和4年 3月2日	調査研究費 ・ 研修費 ・ 広報費 ・ 広聴費 要請・陳情活動費 ・ 会議費 ・ 資料作成費 資料購入費 ・ 人件費 ・ 事務所費		
支 払 先			支払金額
伊勢市長 鈴木 健一			805円
摘要 (品名等)	数 量	単 価	金 額
コピー使用料 2月分	161	5円	805円

領収書等は、領収書等貼付欄もしくは別紙に貼付

【領収書等貼付欄】

## 納入通知書兼領収書

〒 516-8601 三重県伊勢市岩淵1丁目7-29	
勢風会	
様	
令和 3年度	現年
担当課 伊勢市議会議会事務局議会事務局	調定番号 1014430 納付書番号 34095
<b>金額</b> <span style="float: right;"><b>805 円</b></span>	
摘要 コピー使用料2月分 (議会事務局)	
会計 01 一般会計 款 23 諸収入 項 05 雑入 目 02 議会費収入 節 01 議会費収入 細節 01 コピー使用料 細々節 01 コピー使用料	
納期限	
納付場所 百五銀行 みずほ銀行 三菱UFJ銀行 三十三銀行 中京銀行 桑名三重信用金庫 東海労働金庫 伊勢農業協同組合 東日本信用漁業協同組合連合会 以上の本店・全支店 伊勢市役所の上記担当課窓口	
上記の金額を納期限までに 納入してください。 伊勢市長 鈴木 健一	
上記の金額を領収しました。	 領収目付印 
伊勢市指定金融機関 伊勢市収納代理金融機関 伊勢市出納員	

(納入者保管)

令和3年度 政務活動費支出伝票

会派名 勢風会

支出年月日	区 分		
令和4年 3月3日	調査研究費 ・ 研修費 ・ 広報費 ・ 広聴費 要請・陳情活動費 ・ 会議費 ・ 資料作成費 資料購入費 ・ 人件費 ・ 事務所費		
支 払 先		支払金額	
株式会社ギコー 伊勢営業所		20,635円	
摘要 (品名等)	数 量	単 価	金 額
別紙のとおり			

領収書等は、領収書等貼付欄もしくは別紙に貼付

【領収書等貼付欄】

領収証

No. ....

伊勢市議会 勢風会 様 令和4年3月7日

金額 20,635-

但

飲食料品等(軽減税率対象)

上記正に領収いたしました

内 8%(税込・税抜)金額 消費税額等 /

10%(税込・税抜)金額 消費税額等 /

現金・カード・( )

HISAGO#778

伊勢市一志町2番30号  
株式会社 龍正一  
代表取締役 川上義徳

登録番号



## 令和3年度 政務活動費支出伝票



会派名 勢風会

支出年月日	区 分		
令和4年 3月28日	調査研究費 ・ 研修費 ・ 広報費 ・ 広聴費 要請・陳情活動費 ・ 会議費 ・ 資料作成費 資料購入費 ・ 人件費 ・ 事務所費		
支 払 先			支払金額
伊勢市長 鈴木 健一			930円
摘要 (品名等)	数 量	単 価	金 額
コピー使用料 3月分	186	5円	930円

領収書等は、領収書等貼付欄もしくは別紙に貼付

【領収書等貼付欄】

## 納入通知書兼領収書

〒 516-8601 三重県伊勢市岩淵1丁目7-29																													
勢風会																													
様																													
令和 3年度	現年																												
担当課 伊勢市議会議会事務局議会事務局	調定番号 1015707 納付書番号 37406																												
<b>金額</b> <span style="float: right;"><b>930 円</b></span>																													
摘要 コピー使用料3月分(議会事務局)																													
<table style="width: 100%; border-collapse: collapse;"> <tr> <td style="width: 10%;">会計</td> <td style="width: 10%;">01</td> <td style="width: 10%;">一般会計</td> <td style="width: 80%;"></td> </tr> <tr> <td>款</td> <td>23</td> <td>諸収入</td> <td></td> </tr> <tr> <td>項</td> <td>05</td> <td>雑入</td> <td></td> </tr> <tr> <td>目</td> <td>02</td> <td>議会費収入</td> <td></td> </tr> <tr> <td>節</td> <td>01</td> <td>議会費収入</td> <td></td> </tr> <tr> <td>細節</td> <td>01</td> <td>コピー使用料</td> <td></td> </tr> <tr> <td>細々節</td> <td>01</td> <td>コピー使用料</td> <td></td> </tr> </table>		会計	01	一般会計		款	23	諸収入		項	05	雑入		目	02	議会費収入		節	01	議会費収入		細節	01	コピー使用料		細々節	01	コピー使用料	
会計	01	一般会計																											
款	23	諸収入																											
項	05	雑入																											
目	02	議会費収入																											
節	01	議会費収入																											
細節	01	コピー使用料																											
細々節	01	コピー使用料																											
納期限																													
納付場所 百五銀行 みずほ銀行 三菱UFJ銀行 三十三銀行 中京銀行 桑名三重信用金庫 東海労働金庫 伊勢農業協同組合 東日本信用漁業協同組合連合会 以上の本店・全支店 伊勢市役所の上記担当課窓口																													
上記の金額を納期限までに 納入してください。 伊勢市長 鈴木 健一																													
																													
上記の金額を領収しました。	領収日付印																												
伊勢市指定金融機関 伊勢市収納代理金融機関 伊勢市出納員																													

(納入者保管)